

COMUNITÀ “VILLA TEBALDI”

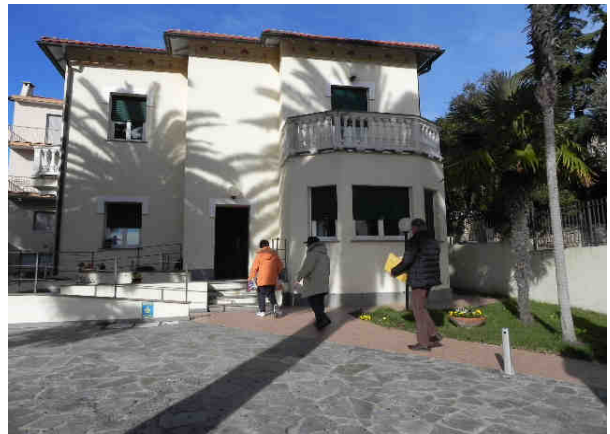

DEFINIZIONE E UTENZA: a partire dal 2003 è stata realizzata, nel Comune di Andora, una struttura decentrata, succursale dell’Istituto riabilitativo di via del Poggio e poco distante da quest’ultimo, collocata in Via Sant’Ambrogio 19, all’interno di una villetta denominata “Villa Tebaldi”, acquistata dal Comune e ristrutturata ed adeguata alle esigenze degli Ospiti.

La struttura, convenzionata con l’ASL 2 Savonese ai sensi dell’art. 26 L. n. 833/’78, è in grado di ospitare 8 soggetti adulti, di ambo i sessi, disabili psico – fisici e sensoriali, aventi un discreto livello di autosufficienza, nei confronti dei quali vengono erogate prestazioni riabilitative e socio – sanitarie.

ATTIVITÀ: Villa Tebaldi rappresenta una piccola dimensione familiare in cui il personale e gli Ospiti convivono, condividono e gestiscono tutti gli aspetti legati alla quotidianità. La mattina, dopo la colazione, vengono accompagnati con il pulmino presso la sede di via del Poggio: qui gli Ospiti frequentano i laboratori riabilitativi integrandosi perfettamente all’interno del programma delle attività definito per gli altri. Pranzano in Istituto e nel pomeriggio rientrano accompagnati a Villa Tebaldi.

In Villa svolgono, ognuno secondo le proprie capacità, le mansioni ed i ruoli programmati al fine di gestire le attività domestiche e quelle necessarie alla convivenza. Sono, inoltre, previsti momenti di discussione e di confronto. La struttura è inoltre dotata di un ampio giardino e di un orto coltivato direttamente dagli Ospiti con l’aiuto del personale.

L’obiettivo perseguito è quello di sviluppare e mantenere il più possibile l’autonomia degli Ospiti e la loro capacità di socializzazione ed integrazione con l’esterno, stimolata dalla partecipazione ai gruppi di volontariato presenti sul territorio.

Per ciascun Ospite viene steso e verificato periodicamente dall’équipe multidisciplinare il Progetto Riabilitativo Individualizzato (PRI), che è condiviso, ove possibile, con l’Ospite e sempre condiviso e sottoscritto con i suoi familiari o legali rappresentanti. Nel PRI vengono definiti gli obiettivi, gli interventi, le metodologie, le risorse impiegate e i tempi di verifica.

MODALITÀ DI AMMISSIONE: la presentazione delle domande di ammissione segue lo stesso iter previsto per l’ammissione all’Istituto riabilitativo di via del Poggio.