

CLIENTE	Sacra Famiglia	TESTATA	Avvenire	DATA	19 febbraio 2016
---------	-----------------------	---------	-----------------	------	-------------------------



Sacra Famiglia, già 1.500 pellegrini

Tanti sono passati per la Porta Santa, altri 5mila sono attesi

GIOVANNA SCIACCHITANO

Ha già ospitato più di 1.500 pellegrini la chiesa della fondazione Sacra Famiglia di Cesano Boscone, scelta come porta della Misericordia per il Giubileo straordinario, 800 persone solo durante l'apertura. Ma ne sono attese almeno 5.000 nei prossimi mesi. E lunedì saranno ospitate nell'edificio parte delle reliquie di San Padre Pio da Pietrelcina e San Giovanni Paolo II. I pellegrini potranno rendere omaggio e raccogliersi in preghiera dalle 10 alle 18.30. Il santuario è stato scelto come chiesa giubilare della diocesi dall'arcivescovo Angelo Scola, che aveva descritto la chiesa della Fondazione come «un santuario della sofferenza». Per la primavera, la Fondazione ha in prenotazione 40 pellegrinaggi, mentre la statua della misericordia, benedetta dal vescovo Paolo Martinelli, del designer Alessandro Guerriero e realizzata dagli ospiti della struttura, ha iniziato a girare tra i reparti e le filiali della fondazione.

Un anno importante questo per la Sacra Famiglia, che in giugno compirà 120 anni. Molte le attività per celebrare la ricorrenza. Dal convegno di oggi su *I professionisti della musicoterapia: clinica, valutazione e ricerca* al teatro della fondazione, alla presentazione del

Cesano Boscone

La chiesa ospiterà da lunedì le reliquie di san Pio e di san Giovanni Paolo II
La fondazione di assistenza compie 120 anni

francobollo commemorativo dei 120 anni presso MilanoFil, mostra internazionale di filatelia, all'esposizione fotografica a giugno delle realtà della fondazione in via Dante a Milano. C'è spazio anche per il divertimento. Giovedì al cineteatro Giglio, a Inzago, la Sacra Fa-

miglia organizza uno spettacolo teatrale, *Mi girano le ruote*, della compagnia *Gli Scarrozzati*, con testi e regia di Claudio Batta, comico di Zelig e di Paolo De Gregorio, educatore del centro. Sul palcoscenico, per la prima volta, dieci disabili interpreteranno un giallo comico. Gli attori, che sono affetti da diverse patologie invalidanti come la sclerosi multipla, giocano sulla condizione che li costringe in carrozzina.

«Il filo rosso di questi eventi è rappresentare e far capire la ricchezza della realtà della Sacra Famiglia – spiega il direttore generale Paolo Pigni -. Non solo in termini di servizi offerti e di problemi affrontati, ma di opportunità di incontro con persone splendide e con luoghi che aiutano a ritrovare il senso profondo della nostra vita. La Porta Santa ci sta dando grande energia e tanti spunti per ripensare con i 2.000 operatori della Fondazione le ragioni del nostro essere qui». La struttura è nata prendendosi cura dei disabili. «Si occupa di una gamma molto vasta di fragilità, con una logica di prima linea – continua Pigni -. Dalle disabilità gravissime agli an-

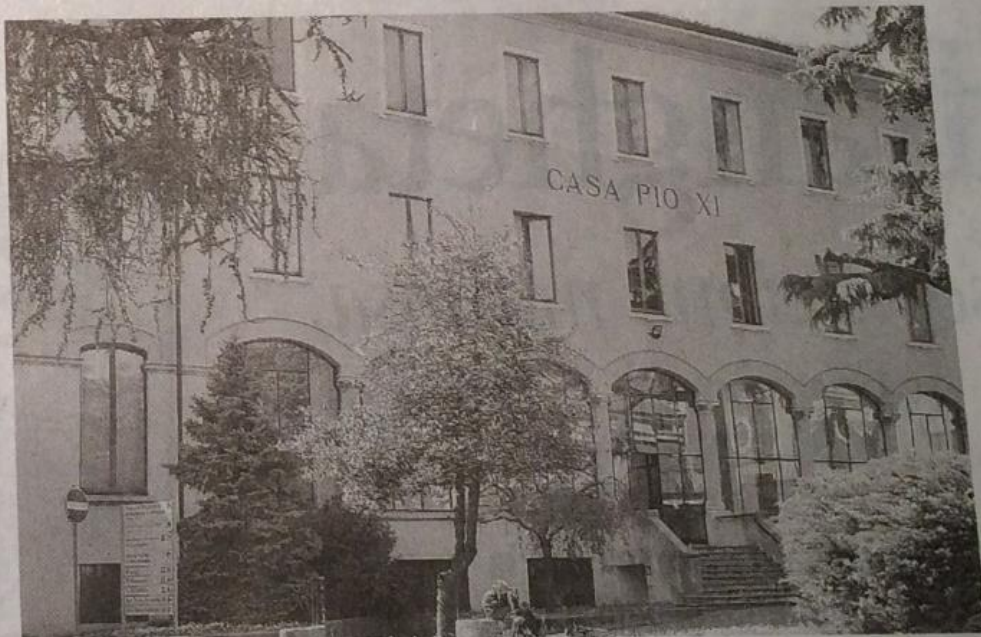

La sede della "Sacra Famiglia" a Cesano Boscone

ziani con patologie degenerative, ai minori, a soggetti psichiatrici e, per finire, in maniera strutturata e seria, dell'accoglienza dei rifugiati». A fine maggio sarà presentato un libro che ricostruisce la storia della fonda-

zione. Nella prima metà di giugno ci sarà una settimana di attività, *I giorni del fuoco* a Cesano Boscone, che culminerà il 19 giugno con la festa della fondazione.

© RIPRODUZIONE RISERVATA

IV | MILANO & LOMBARDIA

Sacra Famiglia, già 1.500 pellegrini
Tanti sono passati per la Porta Santa, altri 5mila sono attesi

Giuseppe Sironi
H

Cesano Boscone
La chiesa capirli da

La festa della "Sacra Famiglia" a Cesano Boscone

... nella prima metà di giugno ci sarà una settimana di attività, *I giorni del fuoco* a Cesano Boscone, che culminerà il 19 giugno con la festa della fondazione.