

PIETRA LIGURE EMANAZIONE DELLA **SACRA FAMIGLIA** DI CESANO BOSCO

# Un Centro riabilitativo raddoppia la Marinella

## La struttura sanitaria sarà costruita tra via Pirelli e via Pollupice

**MARINA BELTRAME**  
PIETRA LIGURE

Un nuovo Centro di riabilitazione sarà costruito a Pietra, fra via Pirelli e via Pollupice. A realizzarlo sarà la Fondazione **Sacra Famiglia** di Cesano Boscone, che dal 1999 gestisce a Pietra la struttura «La Marinella», dove sono attualmente presenti 38 persone gravemente disabili. La Marinella sarà chiusa e i suoi ospiti saranno trasferiti al primo dei tre piani del nuovo Centro. Gli altri due piani della nuova struttura saranno destinati a pazienti con necessità riabilitative dovute a eventi traumatici, chirurgici o a particolari patologie. Il progetto del nuovo presidio di riabilitazione è ormai vicino all'approvazione presso il Comune di Pietra.

Per realizzare l'opera, la Fondazione lancerà una raccolta fondi. I dipendenti della Marinella saranno trasferiti nella nuova struttura e sono previste nuove assunzioni.

«Oggi, presso la Marinella sono occupati 35 addetti che, con l'apertura del nuovo Centro, diventeranno circa il doppio, con un impatto molto positivo per i livelli occupazionali del Comune e della provincia», dice il direttore delle filiali liguri di **Sacra Famiglia**, Albino Accame.

«Con questo progetto - commenta il presidente dell'onlus, don Vincenzo Barbanate - la Fondazione vuole consolidare la sua presenza in Liguria cercando di mettere a frutto l'esperienza acquisita nei quasi 120 anni di attività svolta in tutti i settori della

sanità e della socio-sanità. Per realizzare una struttura del genere le risorse economiche necessarie sono davvero molte, per questo la Fondazione metterà in atto una campagna di raccolta fondi finalizzata a sensibilizzare la cittadinanza e mobilitare le energie del territorio».

La **Sacra Famiglia** opera in Lombardia, Piemonte e Liguria nella cura e nell'assistenza socio-sanitaria di persone gravemente disabili e anziane. Nel comparto della riabilitazione può contare sull'impegno costante di un comitato scientifico e di un pool di professionisti ed esperti di cui fa parte, tra gli altri, l'Università Cattolica di Milano.

«Ad Andora siamo presenti dal 1950 e ospitiamo adulti in regime di riabilitazione. - spie-

ga Albino Accame - Abbiamo poi una seconda struttura che si chiama Villa Tebaldi con 8 posti letto per disabili con buone autonomie e una terza struttura per i soggiorni estivi aperta ogni anno da maggio a settembre. In tutto in Liguria garantiamo fino a 120 posti letto in regime residenziale e 20 in semiresidenziale e siamo convenzionati con l'Asl Savonese per la fisioterapia ambulatoriale e domiciliare. Nonostante il momento storico che costringe tutte le strutture sanitarie accreditate a fare i conti con la crisi economica, la contrazione dei budget e la necessità di rivedere il sistema sanitario nel suo complesso, la Fondazione **Sacra Famiglia** è convinta che alla lunga la qualità dei servizi offerti e la capacità di lettura dei bisogni del territorio faranno la differenza».

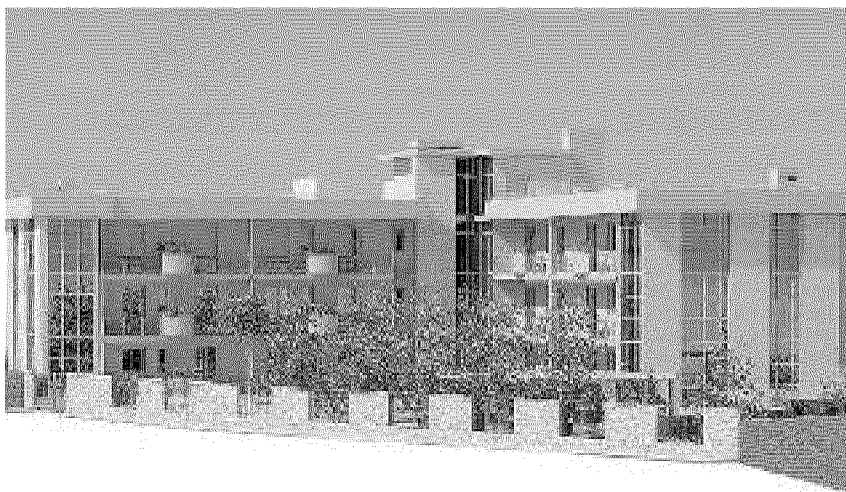

**Progetto**  
Il rendering che spiega come verrà la nuova struttura sanitaria che prenderà il posto della Marinella a Pietra Ligure

